

Proceso Nuevo Acceso ATI

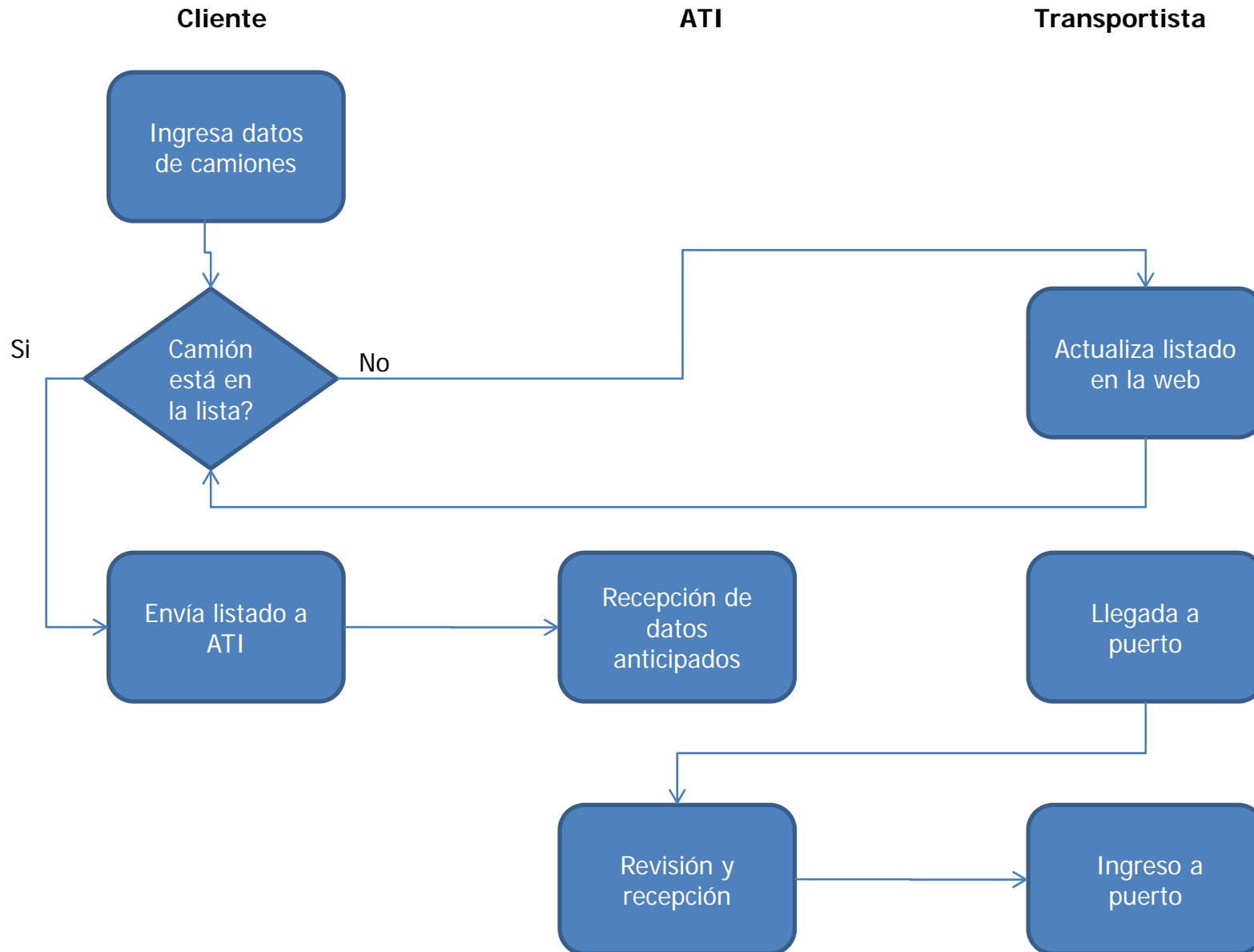

Proceso Cliente

(Agencia de aduanas o cliente directo)

Ingresa datos de
camiones

- Se debe ingresar a www.atiport.cl menú ATI-on line
- Se debe digitar el usuario y la clave

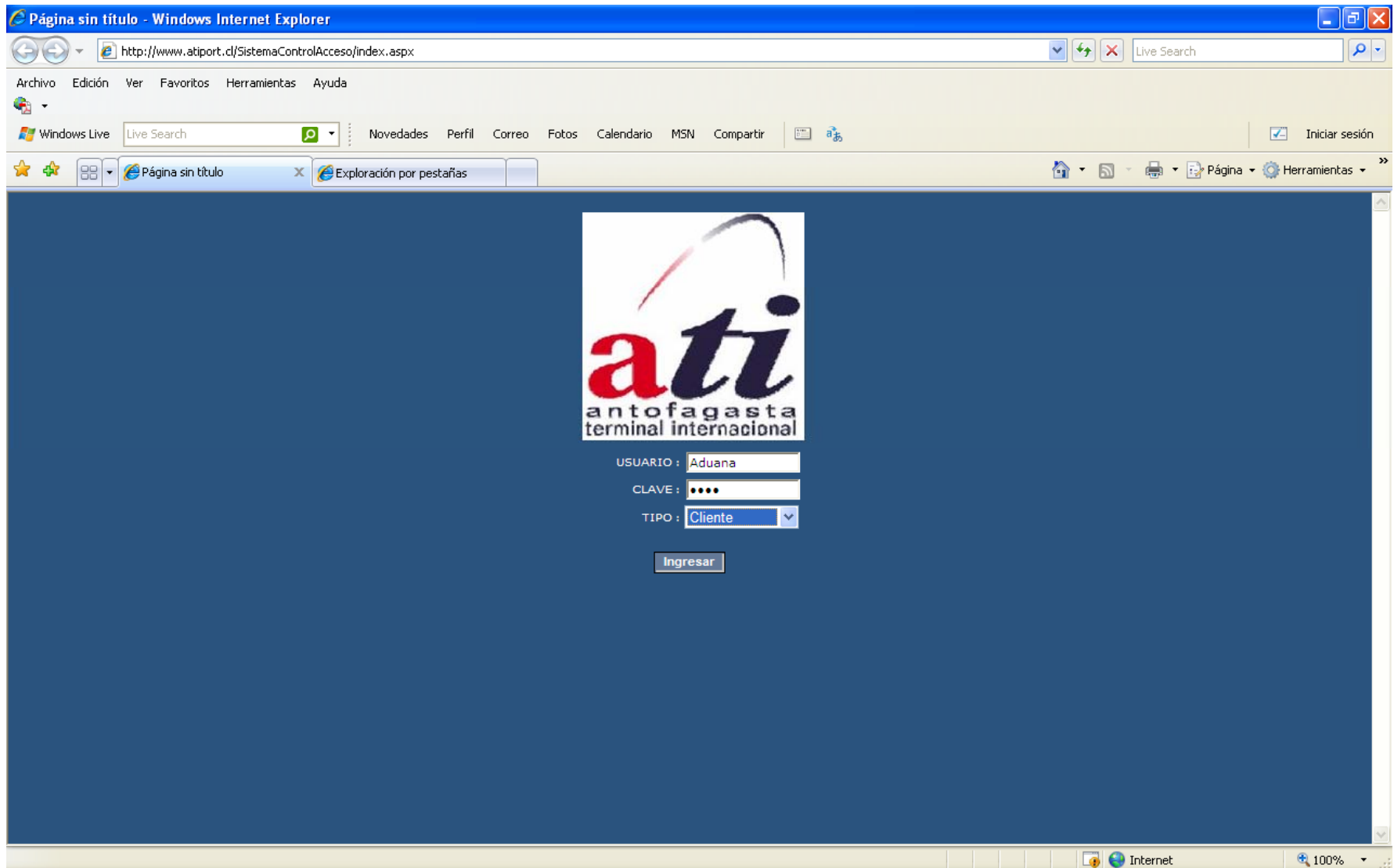

- La pantalla inicial muestra el histórico de camiones anunciados
- Para crear un nuevo listado o anuncio se debe presionar “Crear Ingreso” (1)

SISTEMA DE CONTROL DE ACCESO. A.T.I.S.A.

Usuario: *Aduana*

1 ← **Crear Ingreso** Actualizar Ingreso

FICHAS DE INGRESOS DE CLIENTE: Aduana

BUSCAR PATENTE **Buscar**

FECHA INICIO FECHA TERMINO **Buscar** FICHA INGRESO **Todos**

Ficha Ingreso	Id Ingreso	Nº Guia	Cod. Aprobacion	Doc. Dus	Patente Camión	Transportista	Nombre Chofer	Fecha Llegada	Estado	Ver
1	1	8787	8888	8888	BK-8880	Juan Cabello Mura	Mauricio Tapia	04/05/2009	1	Ver
2	2	888	45848	8787	LÑ-9832	Juan Cabello Mura	ULISES ALVARES	05/05/2009	2	Ver
2	3	87878	78787	87878	LÑ-9832	Juan Cabello Mura	ULISES ALVARES	12/05/2009	3	Ver
3	4	8787	788787	78887	LÑ-9832	Juan Cabello Mura	Carlos Mondaca	06/05/2009	1	Ver
3	5	8787	7878	78878	LÑ-9832	Juan Cabello Mura	Carlos Mondaca	09/05/2009	1	Ver
4	6	888	888	88888	JL-3323	Juan Cabello Mura	Mauricio Tapia	05/05/2009	3	Ver
5	7	343434	23232	3232323	BK-8880	Marias Arias	Margarita Soto	07/05/2009	1	Ver
6	8	tytyr	tyr	ertyr	PL-3265	Marias Arias	Margarita Soto	07/05/2009	1	Ver
7	9	558758	454	234554	BK-8880	Marias Arias	Mauricio Tapia	14/05/2009	2	Ver
8	10	243	3433	34343	BK-8880	Juan Cabello Mura	Mauricio Tapia	14/05/2009	2	Ver
9	11	898	45857	8778	BK-8880	Marias Arias	Margarita Soto	15/05/2009	1	Ver

- Se debe seleccionar transportista desde la lista desplegable
- Se debe seleccionar la patente y el chofer desde la lista
- De no aparecer la patente, se debe solicitar al transportista la actualización del listado en la web

Anuncio de Camion - Windows Internet Explorer

http://www.atiport.cl/SistemaControlAcceso/Crear_Ingreso.aspx

Archivo Edición Ver Favoritos Herramientas Ayuda

Windows Live Live Search Novedades Perfil Correo Fotos Calendario MSN Compartir Iniciar sesión

Anuncio de Camion Exploración por pestañas

ati SISTEMA DE CONTROL DE ACCESO. A.T.I.S.A

Usuario : **Aduana**

Crear Ingreso Actualizar Ingreso

INGRESAR INFORMACION Folio Nº ATI- 15

TRANSPORTISTA [dropdown]

PATENTE CAMION [dropdown]

NOMBRE CHOFER [dropdown]

RUT CHOFER [text]

TIPO DE CARGA [dropdown]

PATENTE RAMPLA : [text] FECHA DE LLEGADA : 18-05-2009

DESTINO : [text] Nº DE GUIA : [text]

DOCUMENTO DUS : [text]

Adjuntar

DETALLE DE INGRESO

Ingresar Volver

Listo pero con errores en la página.

Internet 100%

- Si se ingresará más de un vehiculo, se debe **“Adjuntar”** al listado

Anuncio de Camion - Windows Internet Explorer

http://www.atiport.cl/SistemaControlAcceso/Crear_Ingreso.aspx

Archivo Edición Ver Favoritos Herramientas Ayuda

Windows Live Live Search Novedades Perfil Correo Fotos Calendario MSN Compartir Iniciar sesión

Anuncio de Camion Exploración por pestañas

Crear Ingreso Actualizar Ingreso

INGRESAR INFORMACION Folio Nº ATI- 15

TRANSPORTISTA : Juan Cabello Mura

PATENTE CAMION : JL-3323

NOMBRE CHOFER : Manuel Saavedra

RUT CHOFER : 07.789.009-0

TIPO DE CARGA : Chatarra

PATENTE RAMPLA : abc-123 FECHA DE LLEGADA : 19-05-2009

DESTINO : ROTTERDAM Nº DE GUIA : 666

DOCUMENTO DUS : 1234

Adjuntar

DETALLE DE INGRESO

Ingresar Volver

Listo Internet 100%

- Una vez finalizada la lista, se deberá **“Ingresar el listado”**
- Automáticamente se envía el listado a ATI

Envía listado a ATI

Fin proceso cliente

Recuerde:

- Sólo se autorizará el acceso a los camiones previamente anunciados por la web**
- Al crear la lista, las patentes relacionadas al transportista aparecerán en el listado. De no aparecer, se debe solicitar al transportista agregarla a su listado**

Proceso Transportista

Actualiza listado en la
web

- Ingreso a web ATI con claves indicadas

- La pantalla principal mostrará los choferes y camiones asociados a este transportista
- Se pueden agregar nuevos camiones o choferes utilizando las opciones “ **Nuevo Chofer**” o “ **Nuevo Camión**” (2)

Nombre	Rut	Lista Negra	Eliminar	Ver
Mauricio Tapia	14.445.667-7	n	Eliminar	Ver
Manuel Saavedra	07.789.009-0	n	Eliminar	Ver
Carlos Mondaca	11.342.483-2	n	Eliminar	Ver
ULISES ALVARES	14.234.543-4	n	Eliminar	Ver
carlitos carmona chaon	12.121.233-1	n	Eliminar	Ver

Patente	Lista Negra	Eliminar	Ver
JL-3323	n	Eliminar	Ver
BK-8890	n	Eliminar	Ver
kj-5190	n	Eliminar	Ver
LÑ-8832	n	Eliminar	Ver
5464353	n	Eliminar	Ver

- En esta opción se agregan los nuevos camiones que formarán parte de la flota del transportista
- Cualquier ingreso del camión al puerto será facturado al transportista asociado

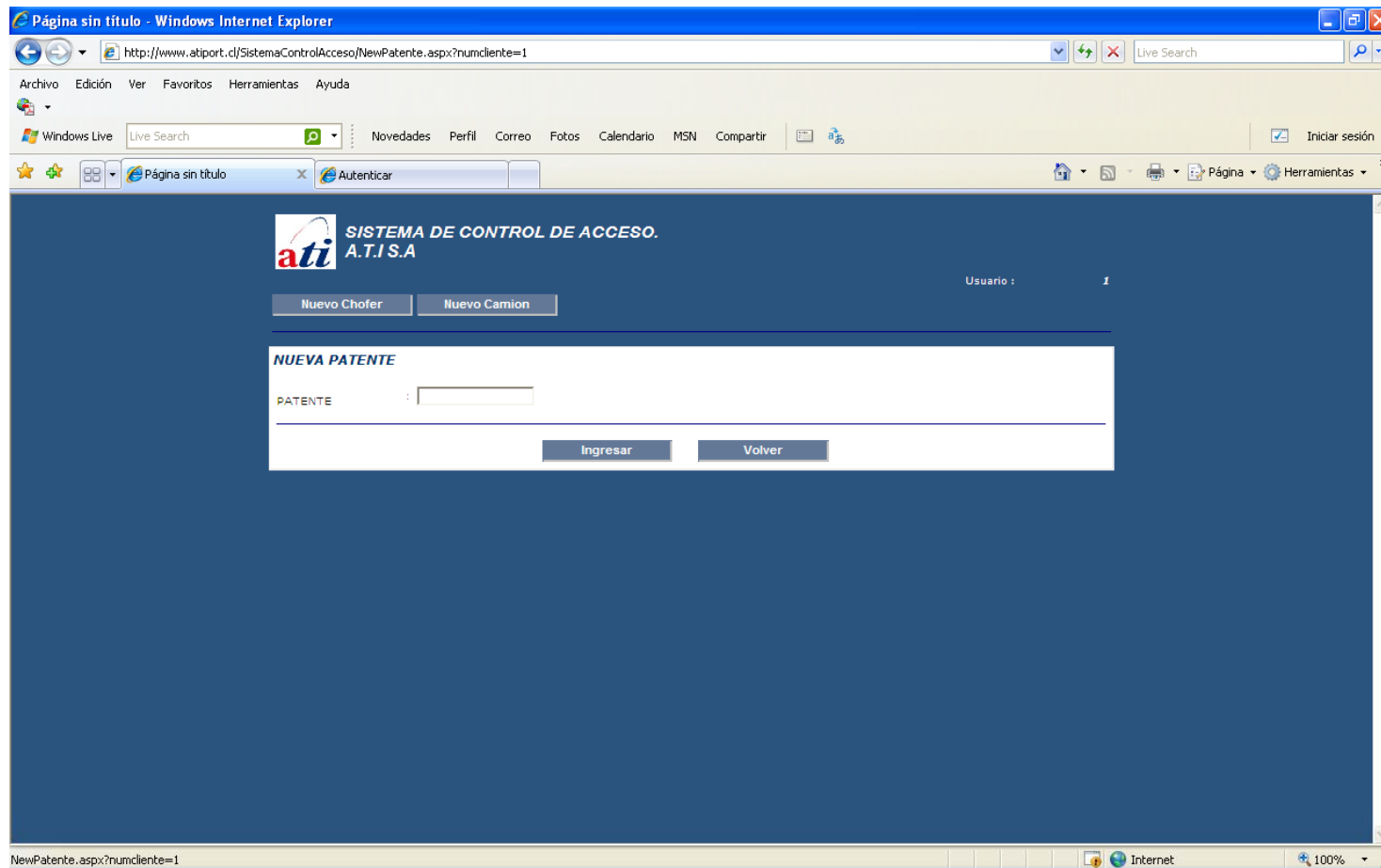

- En esta opción se agregan los nuevos choferes que trabajarán para el transportista

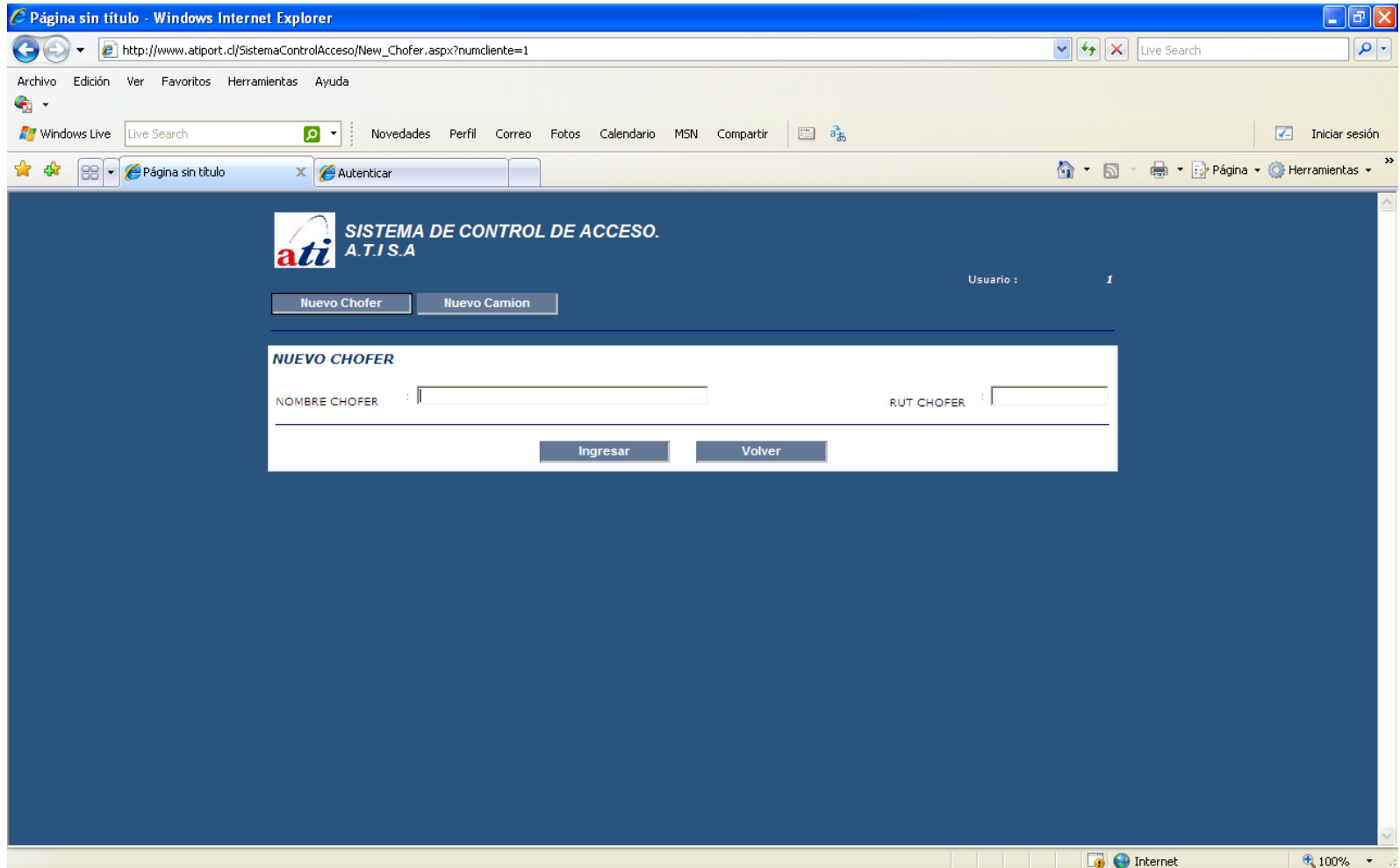

Fin actualización transportista

Recuerde:

- **Sólo se podrán anunciar los camiones previamente ingresados en la web**
- **Los camiones agregados a algún transportista generarán el cobro de acceso y parqueo al transportista titular**

Proceso Acceso ATI

Revisión y
recepción

- Al llegar el camión a puerto, gate control tendrá listado de todos los camiones que llegarán en el día
- Seleccionará desde la lista el camión que está en la entrada

N° Transportista	Patente Camión	Nombre Chofer	Rut de Chofer	Patente Rampla	Estado	Ingreso	
13	Marias Arias	BK-8890	Margarita Soto	12.342.321-1	PO98765	1	Registrar
14	Marias Arias	PL-3265	Mauricio Tapia	14.446.667-7	KJ-9876	1	Registrar

At the bottom of the page, there is a pagination indicator showing '1'. The browser's status bar at the bottom indicates 'Listo' and 'Internet' with a 100% zoom level.

- Al seleccionar el camión, se desplegará la información ingresada por el cliente
- Una vez verificada, **Registrará el ingreso (3)**

Windows Internet Explorer

http://www.atiport.cl/SistemaControlAcceso/verIngresoControl.aspx?nume=13&tip=p

Archivo Edición Ver Favoritos Herramientas Ayuda

Windows Live Live Search Novedades Perfil Correo Fotos Calendario MSN Compartir Iniciar sesión

ati SISTEMA DE CONTROL DE ACCESO. A.T.I.S.A. Usuario : Aduana

Ingresos para Hoy Registrar Salida

INFORMACION DE GUIA DE INGRESO Folio Nº ATI-13

PATENTE CAMION	: BK-8890	PATENTE RAMPLA	: PO98765
NOMBRE CHOFER	: Margarita Soto	RUT DE CHOFER	: 12.342.321-1
Nº DE GUIA	: 76745	TIPO DE CARGA	: Contenedor
SIGLA CONTENEDOR	: GUIH 765765-7	FECHA DE LLEGADA	: Marias Arias
CLIENTE	: Marias Arias	CODIGO APROBACION	: 8968676
DESTINO	: LIVORNO	USUARIO SALIDA	: -
ESTADO	: 1	DUS	: 76576575FG

3 ← Registrar Ingreso Actualizar Volver

Listo Internet 100%

- Al registrar el ingreso, el camión desaparece del listado de ingresos pendientes

Windows Internet Explorer

http://www.atiport.cl/SistemaControlAcceso/ClientesDias.aspx

Archivo Edición Ver Favoritos Herramientas Ayuda

Windows Live Live Search Novedades Perfil Correo Fotos Calendario MSN Compartir Iniciar sesión

Ingresos del Día Autenticar

ati SISTEMA DE CONTROL DE ACCESO. A.T.I S.A. Usuario : A.T.I S.A.

Registrar Ingreso Registrar Salida

Cientes del Día de Hoy: 18-05-2009

FECHA INGRESO: 18-05-2009 Buscar PATENTE: Buscar

N° Transportista	Patente Camión	Nombre Chofer	Rut de Chofer	Patente Rampla	Estado	Ingreso	
14	Marias Arias	PL-3265	Mauricio Tapia	14.445.607-7	KJ-9876	1	Registrar

1

Listo Internet 100%

- Para la salida, aparecen los camiones que han sido registrados como ingresados y que no han salido del terminal
- Para **Registrar la salida** se procede igual que en el ingreso, es decir, se selecciona la patente que está saliendo.

N°	Transportista	Patente Camión	Nombre Chofer	Rut de Chofer	Patente Rampla	Estado	Salida
2	Juan Cabello Mura	LI-9832	ULISES ALVARES	14.234.543-4	LL-090	2	Registrar
9	Marias Arias	BK-8890	Mauricio Tapia	14.445.667-7	LL-090	2	Registrar
10	Juan Cabello Mura	BK-8890	Mauricio Tapia	14.445.667-7	WW-9112	2	Registrar
13	Marias Arias	BK-8890	Margarita Soto	12.342.321-1	PO88765	2	Registrar

At the bottom of the page, there is a pagination bar showing "1". The footer contains the JavaScript code: `javascript: __doPostBack('DataGrid1$ctl06$lnk2','')`.

- Se despliega la información del camión
- Se **Guarda la salida**.
- El ciclo del camión y su estadía quedarán registrados para el cobro posterior de parqueo si procede.

Windows Internet Explorer - Página sin título

http://www.atiport.cl/SistemaControlAcceso/Salida_Terminal.aspx?ptt=13&tip=p

Archivo Edición Ver Favoritos Herramientas Ayuda

Windows Live Live Search Novedades Perfil Correo Fotos Calendario MSN Compartir Iniciar sesión

Página sin título Autenticar

ati SISTEMA DE CONTROL DE ACCESO.
A.T.I.S.A

Usuario : A.T.I.S.A

PATENTE DE CAMION *Patente*
FECHA DE SALIDA *18-mayo-2009*
HORA DE SALIDA *16:27*

NOMBRE CHOFER	<input type="text" value="Margarita Soto"/>	PATENTE RAMPLA	<input type="text" value="PO98765"/>
Nº DE GUIA	<input type="text" value="76745"/>	RUT DE CHOFER	<input type="text" value="12.342.321-1"/>
SIGLA CONTENEDOR	<input type="text" value="GUIH 765765-7"/>	TIPO DE CARGA	<input type="text" value="Contenedor"/>
CLIENTE	<input type="text" value="Juan Cabello Mura"/>	FECHA DE LLEGADA	<input type="text" value="18-05-2009 16:26:00"/>
DESTINO	<input type="text" value="LIVORNO"/>	CODIGO APROBACION	<input type="text" value="8968676"/>
DOCUMENTOS DUS	<input type="text" value="76576575FG"/>		

Salida_Terminal.aspx?ptt=13&tip=p Internet 100%

Fin proceso acceso camiones